# PLANTA DE EMERGÊNCIA - PE/10

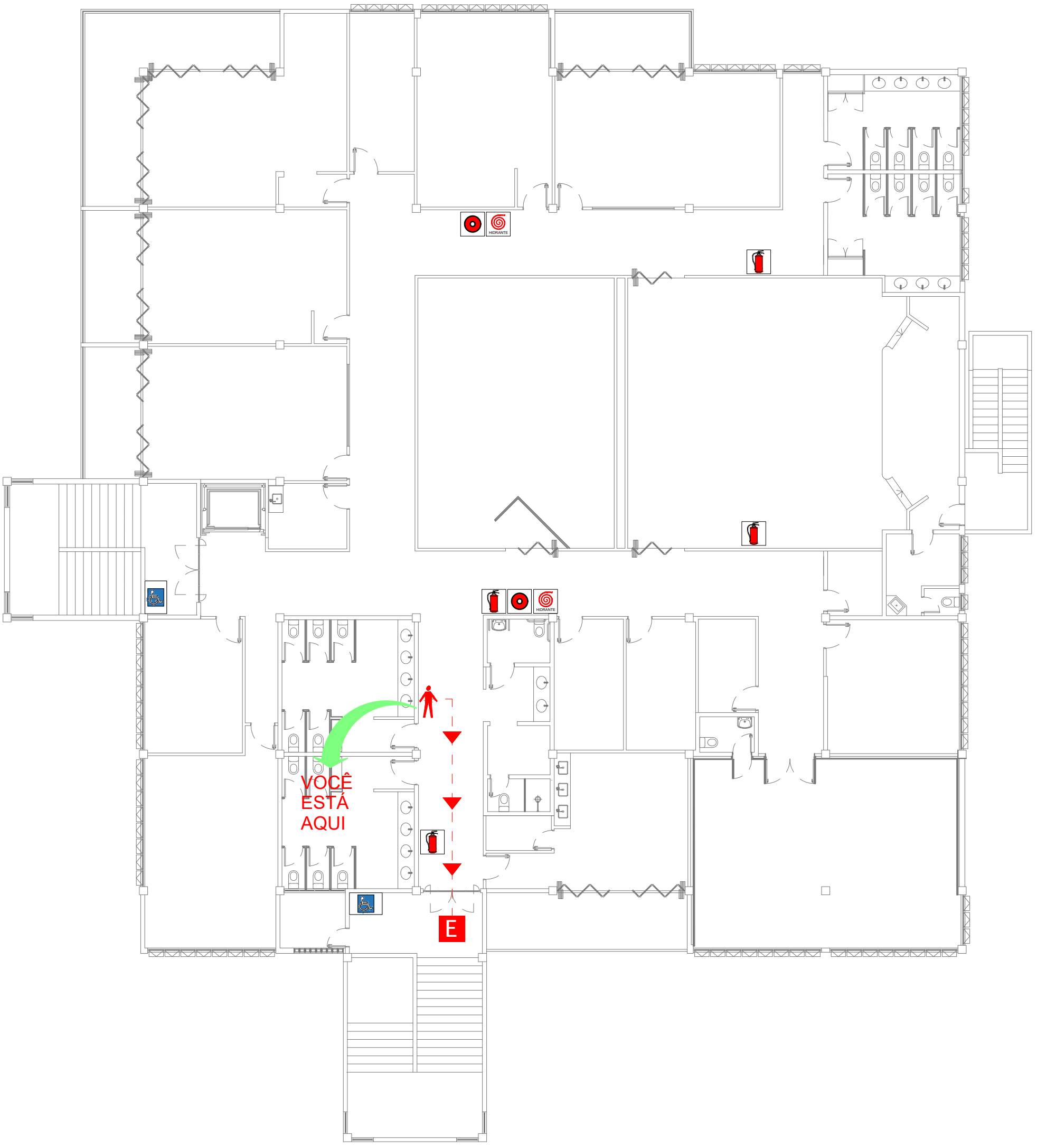


## SIMBOLOGIA

| | | | |
|---|---|---|---|
| E | ESCADA DE EMERGÊNCIA | | VOCÊ ESTÁ AQUI |
| | EXTINTOR DE INCÊNDIO | | CAMINHO A SER PERCORRIDO ATÉ A SAÍDA DA EDIFICAÇÃO |
| | ACIONADOR DO ALARME DE INCÊNDIO | HIDRANTE | HIDRANTE DE INCÊNDIO |
| | SAÍDA DA EDIFICAÇÃO | | LOCAL SEGURO PARA PESSOAS COM MOBILIDADE REDUZIDA |

## INSTRUÇÕES DE SEGURANÇA

**EM CASO DE INCÊNDIO:**

- EVACUE A EDIFICAÇÃO IMEDIATAMENTE;
- NÃO VOLTE PARA BUSCAR PERTENCES;
- NÃO USE ELEVADORES, APENAS ESCADAS;
- LIGUE PARA O CORPO DE BOMBEIROS (193).

## RESPONSÁVEL TÉCNICO

Assinado de forma digital por LUIS FERNANDO KLAR SERRANO:00005534925
Dados: 2025.07.23 10:56:55 -03'00'

LUIS FERNANDO KLAR SERRANO
Eng. Civil Crea/SC 59257-2

JUNHO/2025

DCALK ENGENHARIA
48 3524-0125 | dcalkengenharia.com.br
Av. Getúlio Vargas, nº 980 - Centro - Araranguá/SC

# PLANTA DE EMERGÊNCIA - PE/1

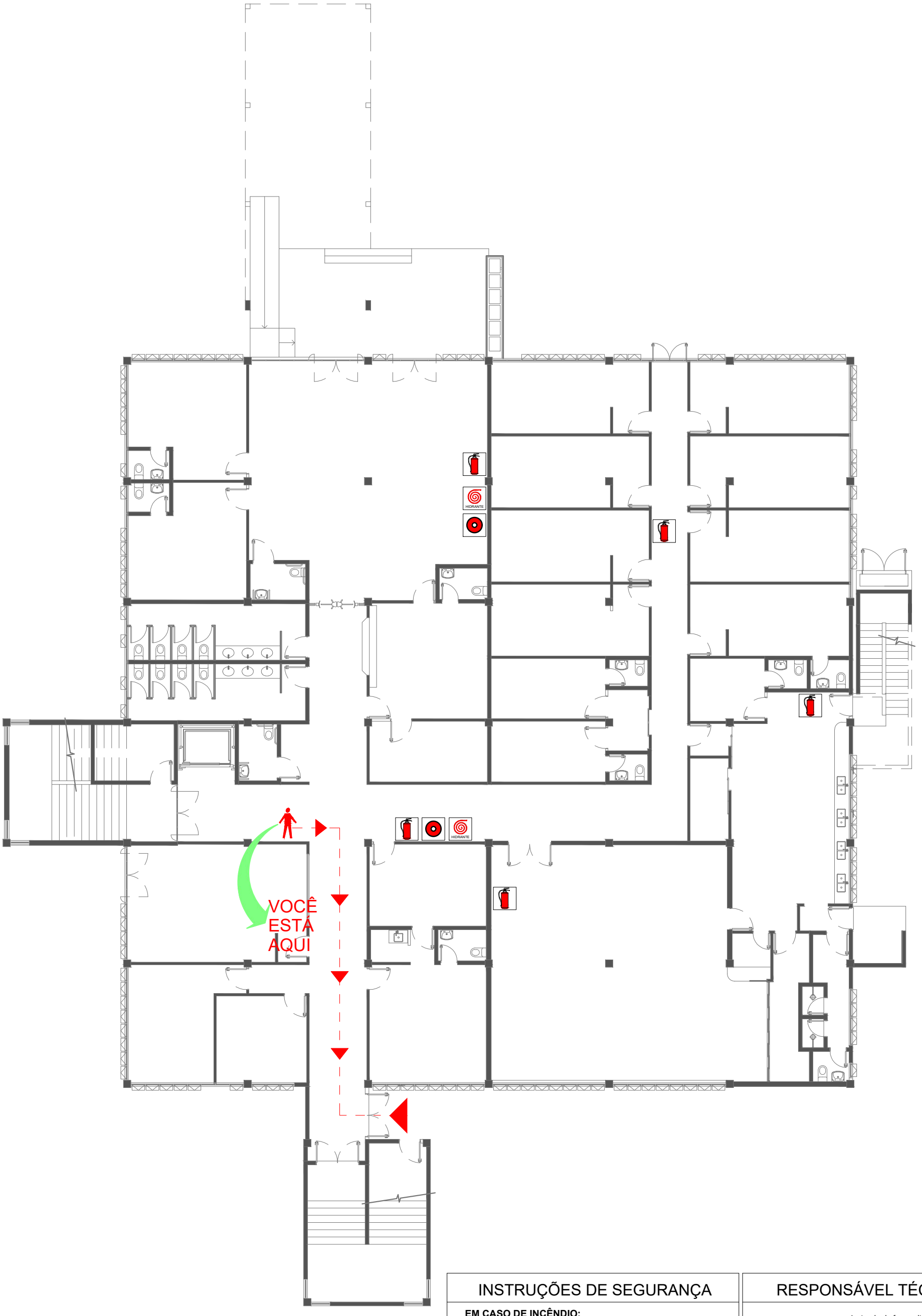


## SIMBOLOGIA

| | | | |
|---|---|---|---|
| E | ESCADA DE EMERGÊNCIA | | VOCÊ ESTÁ AQUI |
| | EXTINTOR DE INCÊNDIO | | CAMINHO A SER PERCORRIDO ATÉ A SAÍDA DA EDIFICAÇÃO |
| | ACIONADOR DO ALARME DE INCÊNDIO | HIDRANTE | HIDRANTE DE INCÊNDIO |
| | SAÍDA DA EDIFICAÇÃO | | |

## INSTRUÇÕES DE SEGURANÇA

**EM CASO DE INCÊNDIO:**

- EVACUE A EDIFICAÇÃO IMEDIATAMENTE;
- NÃO VOLTE PARA BUSCAR PERTENCES;
- NÃO USE ELEVADORES, APENAS ESCADAS;
- LIGUE PARA O CORPO DE BOMBEIROS (193).

## RESPONSÁVEL TÉCNICO

Assinado de forma digital por LUIS FERNANDO KLAR SERRANO:00005534925
Dados: 2025.07.23 10:53:27 -03'00'

LUIS FERNANDO KLAR SERRANO
Eng. Civil Crea/SC 59257-2

JUNHO/2025

DCALK ENGENHARIA
48 3524-0125 | dcalkengenharia.com.br
Av. Getúlio Vargas, nº 980 - Centro - Araranguá/SC

# PLANTA DE EMERGÊNCIA - PE/2

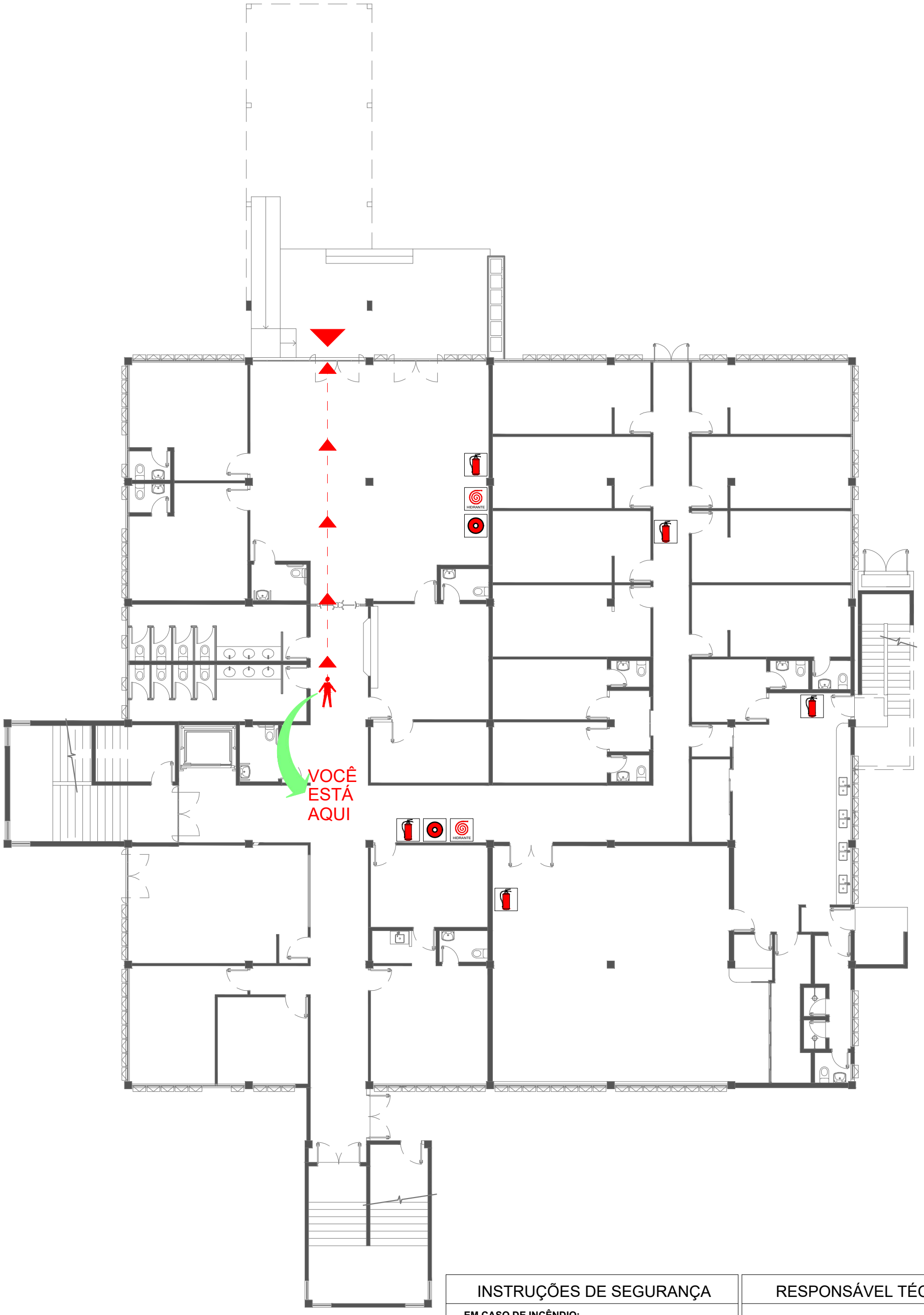


## SIMBOLOGIA

| | | | |
|---|---|---|---|
| E | ESCADA DE EMERGÊNCIA | | VOCÊ ESTÁ AQUI |
| | EXTINTOR DE INCÊNDIO | | CAMINHO A SER PERCORRIDO ATÉ A SAÍDA DA EDIFICAÇÃO |
| | ACIONADOR DO ALARME DE INCÊNDIO | HIDRANTE | HIDRANTE DE INCÊNDIO |
| | SAÍDA DA EDIFICAÇÃO | | |

## INSTRUÇÕES DE SEGURANÇA

**EM CASO DE INCÊNDIO:**

- EVACUE A EDIFICAÇÃO IMEDIATAMENTE;
- NÃO VOLTE PARA BUSCAR PERTENCES;
- NÃO USE ELEVADORES, APENAS ESCADAS;
- LIGUE PARA O CORPO DE BOMBEIROS (193).

## RESPONSÁVEL TÉCNICO

Assinado de forma digital por LUIS FERNANDO KLAR SERRANO:00005534925
Dados: 2025.07.23 10:53:52 -03'00'

LUIS FERNANDO KLAR SERRANO
Eng. Civil Crea/SC 59257-2

JUNHO/2025

DCALK ENGENHARIA
48 3524-0125 | dcalkengenharia.com.br
Av. Getúlio Vargas, nº 980 - Centro - Araranguá/SC

# PLANTA DE EMERGÊNCIA - PE/3




## SIMBOLOGIA

| | | | |
|---|---|---|---|
| E | ESCADA DE EMERGÊNCIA | | VOCÊ ESTÁ AQUI |
| | EXTINTOR DE INCÊNDIO | | CAMINHO A SER PERCORRIDO ATÉ A SAÍDA DA EDIFICAÇÃO |
| | ACIONADOR DO ALARME DE INCÊNDIO | HIDRANTE | HIDRANTE DE INCÊNDIO |
| | SAÍDA DA EDIFICAÇÃO | | |

## INSTRUÇÕES DE SEGURANÇA

**EM CASO DE INCÊNDIO:**

- EVACUE A EDIFICAÇÃO IMEDIATAMENTE;
- NÃO VOLTE PARA BUSCAR PERTENCES;
- NÃO USE ELEVADORES, APENAS ESCADAS;
- LIGUE PARA O CORPO DE BOMBEIROS (193).

## RESPONSÁVEL TÉCNICO

Assinado de forma digital por LUIS FERNANDO KLAR SERRANO:00005534925
Dados: 2025.07.23 10:54:17 -03'00'

LUIS FERNANDO KLAR SERRANO
Eng. Civil Crea/SC 59257-2

JUNHO/2025

DCALK ENGENHARIA
48 3524-0125 | dcalkengenharia.com.br
Av. Getúlio Vargas, nº 980 - Centro - Araranguá/SC

# PLANTA DE EMERGÊNCIA - PE/4




## SIMBOLOGIA

| | | | |
|---|---|---|---|
| E | ESCADA DE EMERGÊNCIA | | VOCÊ ESTÁ AQUI |
| | EXTINTOR DE INCÊNDIO | | CAMINHO A SER PERCORRIDO ATÉ A SAÍDA DA EDIFICAÇÃO |
| | ACIONADOR DO ALARME DE INCÊNDIO | HIDRANTE | HIDRANTE DE INCÊNDIO |
| | SAÍDA DA EDIFICAÇÃO | | |

## INSTRUÇÕES DE SEGURANÇA

**EM CASO DE INCÊNDIO:**

- EVACUE A EDIFICAÇÃO IMEDIATAMENTE;
- NÃO VOLTE PARA BUSCAR PERTENCES;
- NÃO USE ELEVADORES, APENAS ESCADAS;
- LIGUE PARA O CORPO DE BOMBEIROS (193).

## RESPONSÁVEL TÉCNICO

Assinado de forma digital por LUIS FERNANDO KLAR SERRANO:00005534925
Dados: 2025.07.23 10:54:39 -03'00'

LUIS FERNANDO KLAR SERRANO
Eng. Civil Crea/SC 59257-2

JUNHO/2025

DCALK ENGENHARIA
48 3524-0125 | dcalkengenharia.com.br
Av. Getúlio Vargas, nº 980 - Centro - Araranguá/SC

# PLANTA DE EMERGÊNCIA - PE/5

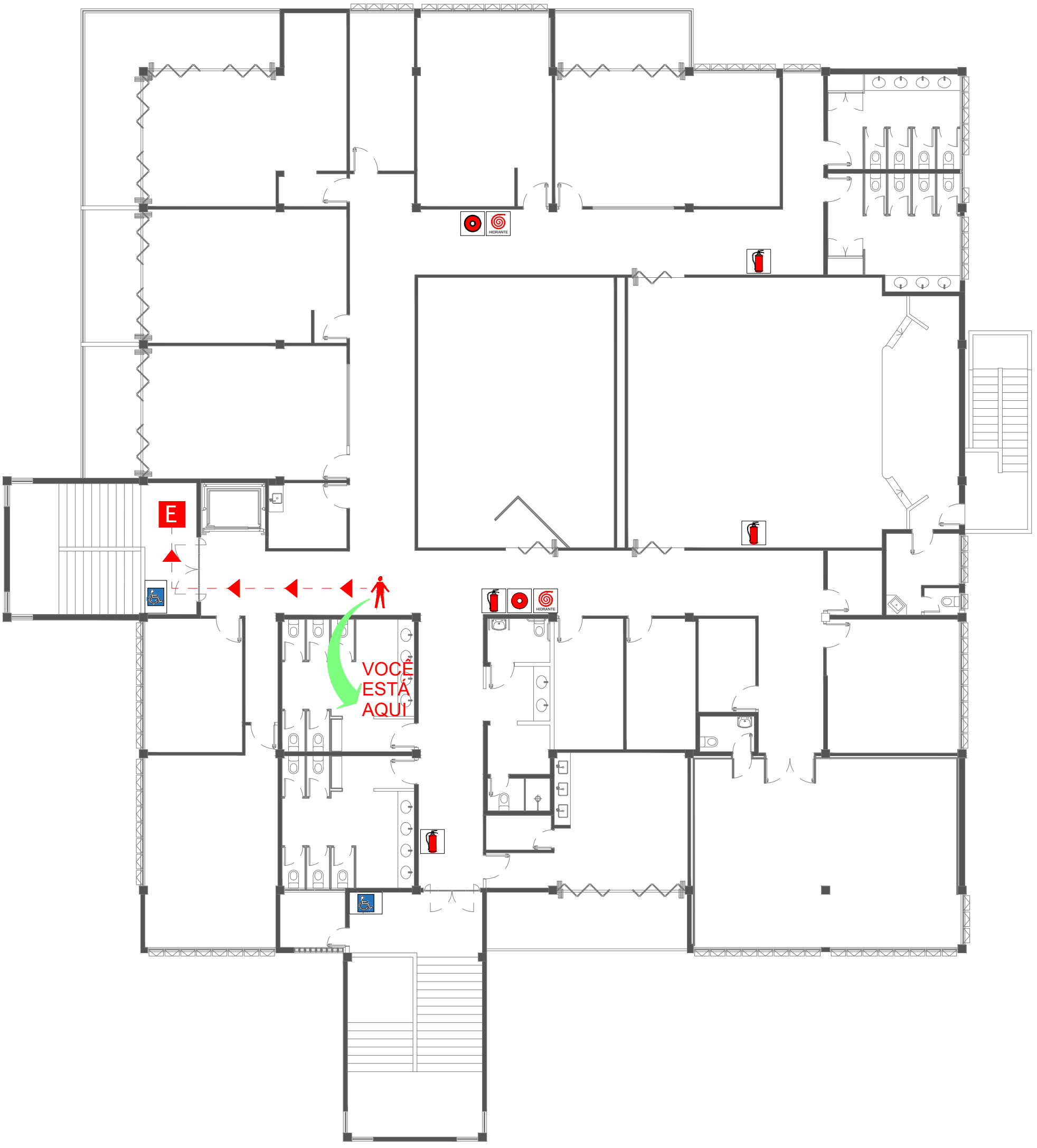


## SIMBOLOGIA

| | | | |
|---|---|---|---|
| E | ESCADA DE EMERGÊNCIA | | VOCÊ ESTÁ AQUI |
| | EXTINTOR DE INCÊNDIO | | CAMINHO A SER PERCORRIDO ATÉ A SAÍDA DA EDIFICAÇÃO |
| | ACIONADOR DO ALARME DE INCÊNDIO | HIDRANTE | HIDRANTE DE INCÊNDIO |
| | SAÍDA DA EDIFICAÇÃO | | LOCAL SEGURO PARA PESSOAS COM MOBILIDADE REDUZIDA |

## INSTRUÇÕES DE SEGURANÇA

**EM CASO DE INCÊNDIO:**

- EVACUE A EDIFICAÇÃO IMEDIATAMENTE;
- NÃO VOLTE PARA BUSCAR PERTENCES;
- NÃO USE ELEVADORES, APENAS ESCADAS;
- LIGUE PARA O CORPO DE BOMBEIROS (193).

## RESPONSÁVEL TÉCNICO

Assinado de forma digital por LUIS FERNANDO KLAR SERRANO:00005534925
Dados: 2025.07.23 10:54:58 -03'00'

LUIS FERNANDO KLAR SERRANO
Eng. Civil Crea/SC 59257-2

JUNHO/2025

DCALK ENGENHARIA
48 3524-0125 | dcalkengenharia.com.br
Av. Getúlio Vargas, nº 980 - Centro - Araranguá/SC

# PLANTA DE EMERGÊNCIA - PE/6

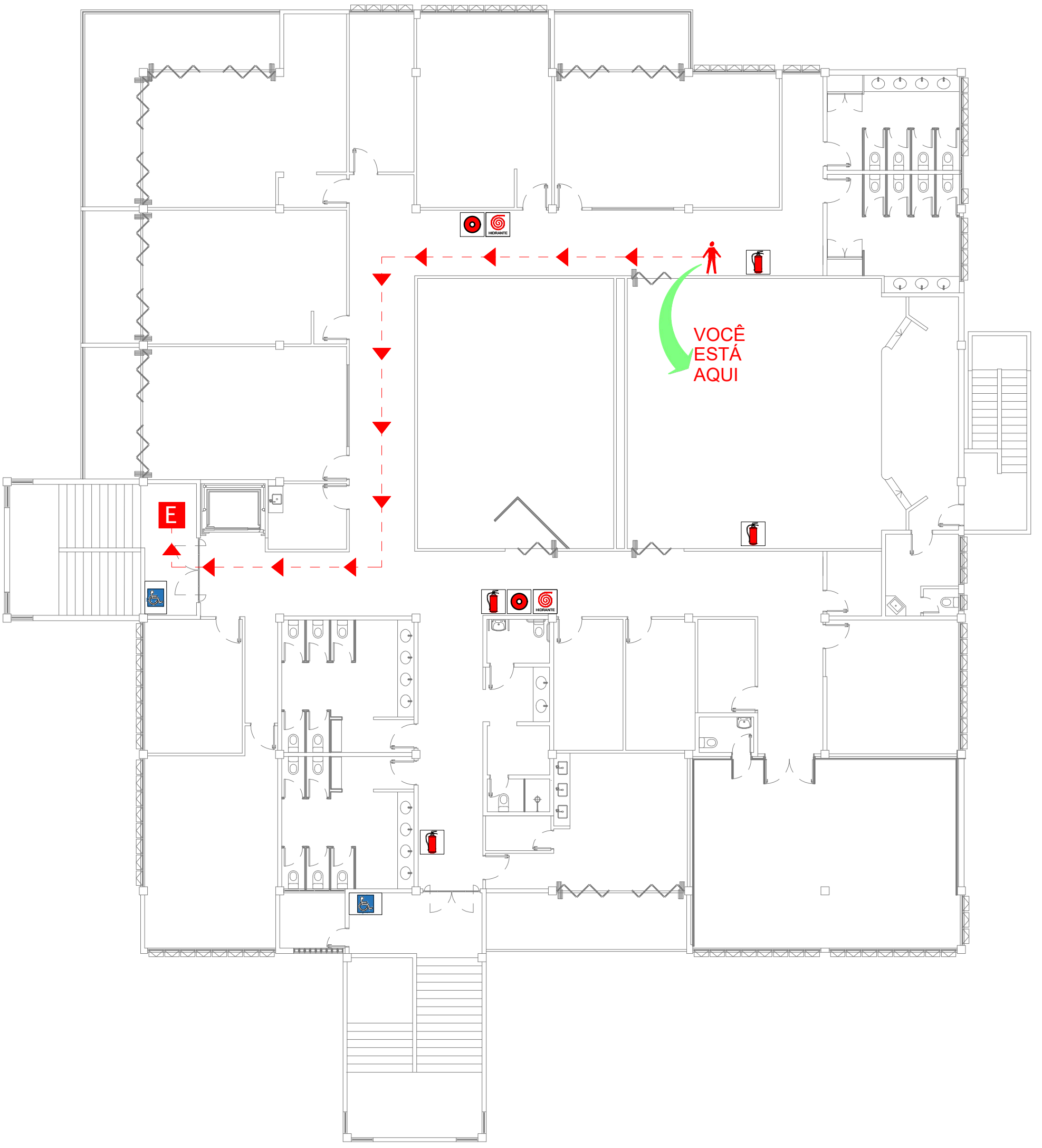


## SIMBOLOGIA

| | | | |
|---|---|---|---|
| E | ESCADA DE EMERGÊNCIA | | VOCÊ ESTÁ AQUI |
| | EXTINTOR DE INCÊNDIO | | CAMINHO A SER PERCORRIDO ATÉ A SAÍDA DA EDIFICAÇÃO |
| | ACIONADOR DO ALARME DE INCÊNDIO | HIDRANTE | **HIDRANTE DE INCÊNDIO** |
| | SAÍDA DA EDIFICAÇÃO | | LOCAL SEGURO PARA PESSOAS COM MOBILIDADE REDUZIDA |

## INSTRUÇÕES DE SEGURANÇA

**EM CASO DE INCÊNDIO:**

- EVACUE A EDIFICAÇÃO IMEDIATAMENTE;
- NÃO VOLTE PARA BUSCAR PERTENCES;
- NÃO USE ELEVADORES, APENAS ESCADAS;
- LIGUE PARA O CORPO DE BOMBEIROS (193).

## RESPONSÁVEL TÉCNICO

Assinado de forma digital por LUIS FERNANDO KLAR SERRANO:00005534925
Dados: 2025.07.23 10:55:18 -03'00'

LUIS FERNANDO KLAR SERRANO
Eng. Civil Crea/SC 59257-2

JUNHO/2025

DCALK ENGENHARIA
48 3524-0125 | dcalkengenharia.com.br
Av. Getúlio Vargas, nº 980 - Centro - Araranguá/SC

# PLANTA DE EMERGÊNCIA - PE/7

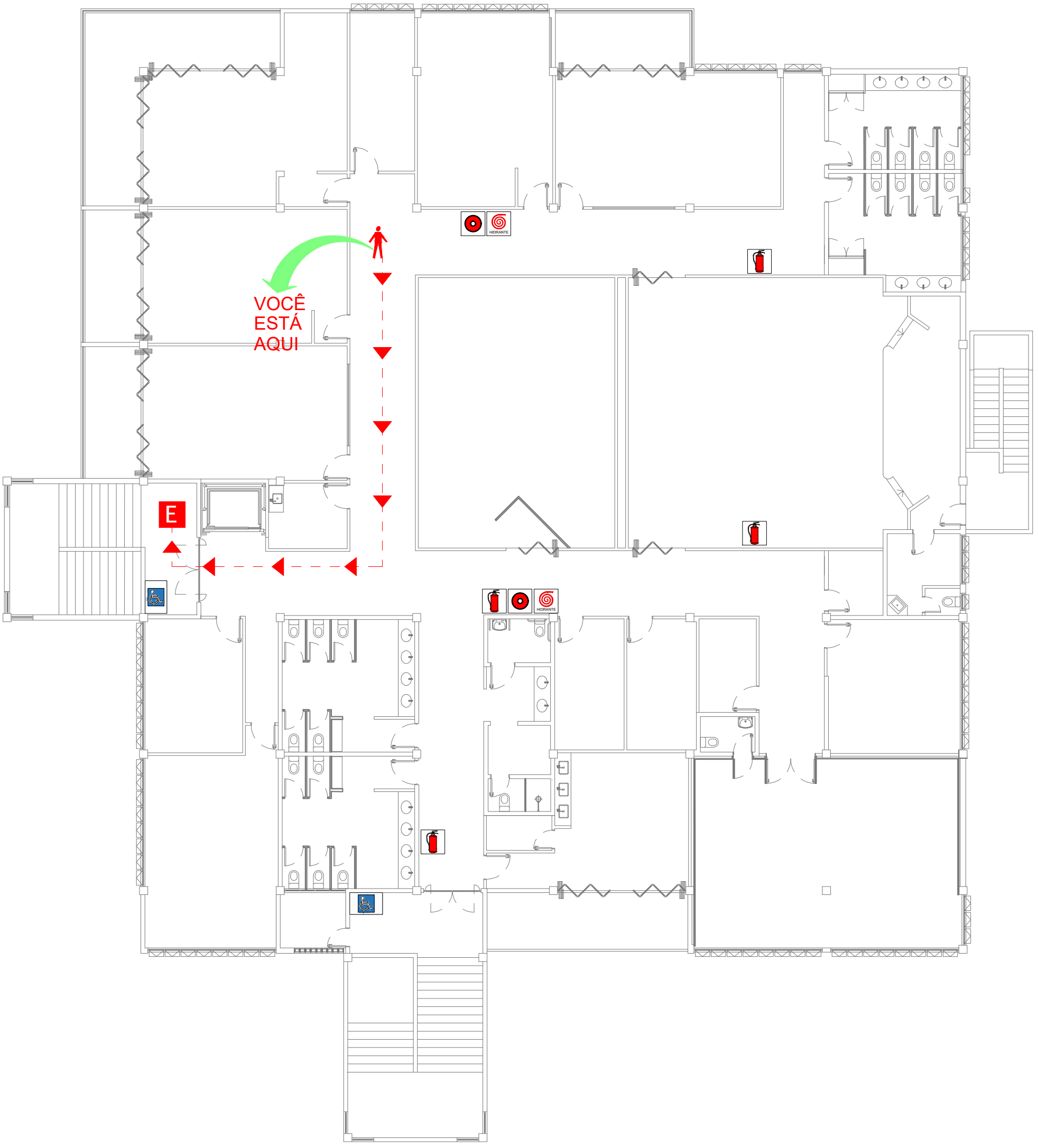


## SIMBOLOGIA

| | | | |
|---|---|---|---|
| E | ESCADA DE EMERGÊNCIA | | VOCÊ ESTÁ AQUI |
| | EXTINTOR DE INCÊNDIO | | CAMINHO A SER PERCORRIDO ATÉ A SAÍDA DA EDIFICAÇÃO |
| | ACIONADOR DO ALARME DE INCÊNDIO | HIDRANTE | HIDRANTE DE INCÊNDIO |
| | SAÍDA DA EDIFICAÇÃO | | LOCAL SEGURO PARA PESSOAS COM MOBILIDADE REDUZIDA |

## INSTRUÇÕES DE SEGURANÇA

**EM CASO DE INCÊNDIO:**

- EVACUE A EDIFICAÇÃO IMEDIATAMENTE;
- NÃO VOLTE PARA BUSCAR PERTENCES;
- NÃO USE ELEVADORES, APENAS ESCADAS;
- LIGUE PARA O CORPO DE BOMBEIROS (193).

## RESPONSÁVEL TÉCNICO

Assinado de forma digital por LUIS FERNANDO KLAR SERRANO:00005534925
Dados: 2025.07.23 10:55:38 -03'00'

LUIS FERNANDO KLAR SERRANO
Eng. Civil Crea/SC 59257-2

JUNHO/2025

DCALK ENGENHARIA
48 3524-0125 | dcalkengenharia.com.br
Av. Getúlio Vargas, nº 980 - Centro - Araranguá/SC

# PLANTA DE EMERGÊNCIA - PE/8

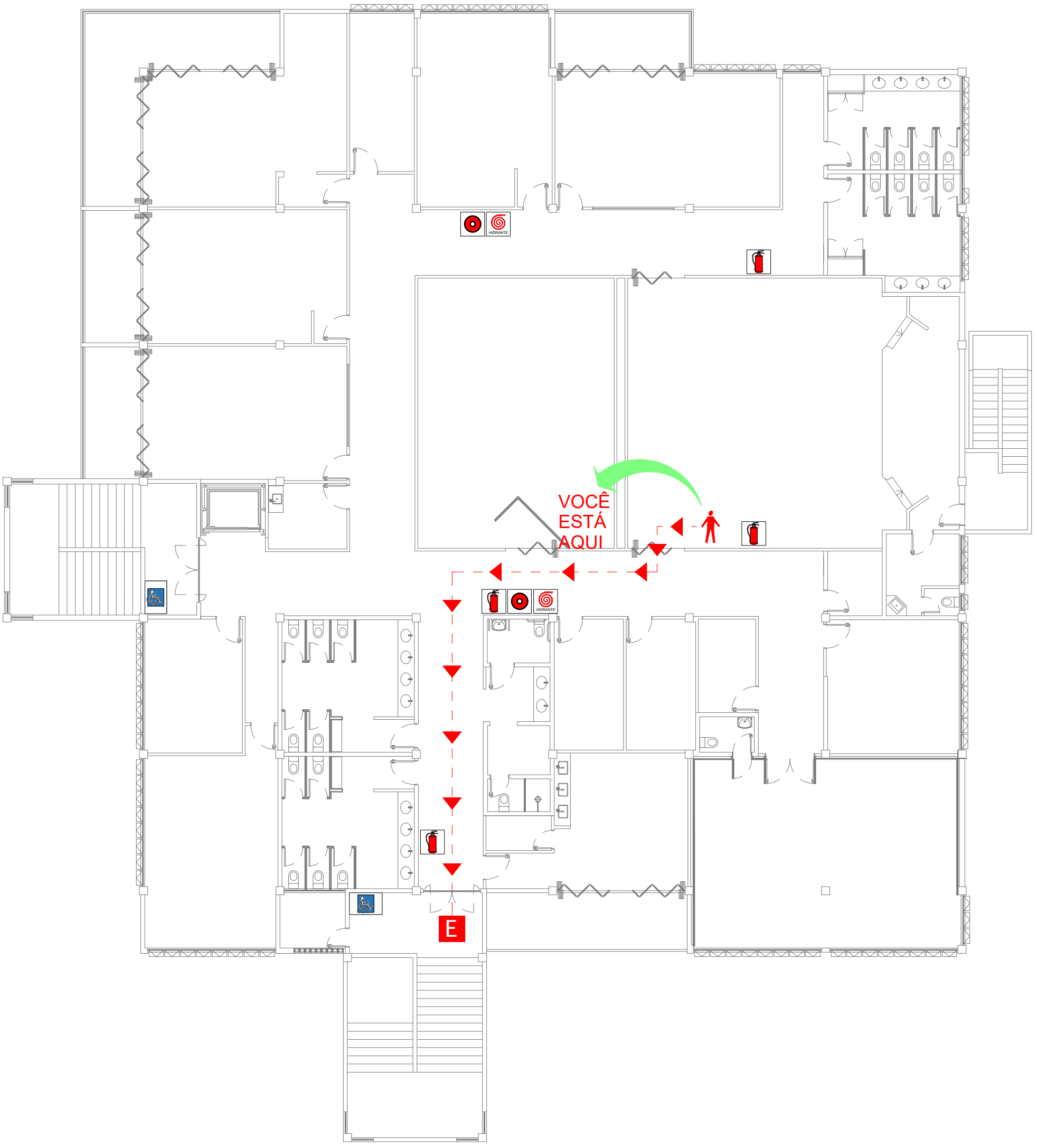


## SIMBOLOGIA

| | | | |
|---|---|---|---|
| E | ESCADA DE EMERGÊNCIA | | VOCÊ ESTÁ AQUI |
| | EXTINTOR DE INCÊNDIO | | CAMINHO A SER PERCORRIDO ATÉ A SAÍDA DA EDIFICAÇÃO |
| | ACIONADOR DO ALARME DE INCÊNDIO | HIDRANTE | HIDRANTE DE INCÊNDIO |
| | SAÍDA DA EDIFICAÇÃO | | LOCAL SEGURO PARA PESSOAS COM MOBILIDADE REDUZIDA |

## INSTRUÇÕES DE SEGURANÇA

**EM CASO DE INCÊNDIO:**

- EVACUE A EDIFICAÇÃO IMEDIATAMENTE;
- NÃO VOLTE PARA BUSCAR PERTENCES;
- NÃO USE ELEVADORES, APENAS ESCADAS;
- LIGUE PARA O CORPO DE BOMBEIROS (193).

## RESPONSÁVEL TÉCNICO

Assinado de forma digital por LUIS FERNANDO KLAR SERRANO:00005534925
Dados: 2025.07.23 10:56:02 -03'00'

LUIS FERNANDO KLAR SERRANO
Eng. Civil Crea/SC 59257-2

JUNHO/2025

DCALK ENGENHARIA
48 3524-0125 | dcalkengenharia.com.br
Av. Getúlio Vargas, nº 980 - Centro - Araranguá/SC

# PLANTA DE EMERGÊNCIA - PE/9

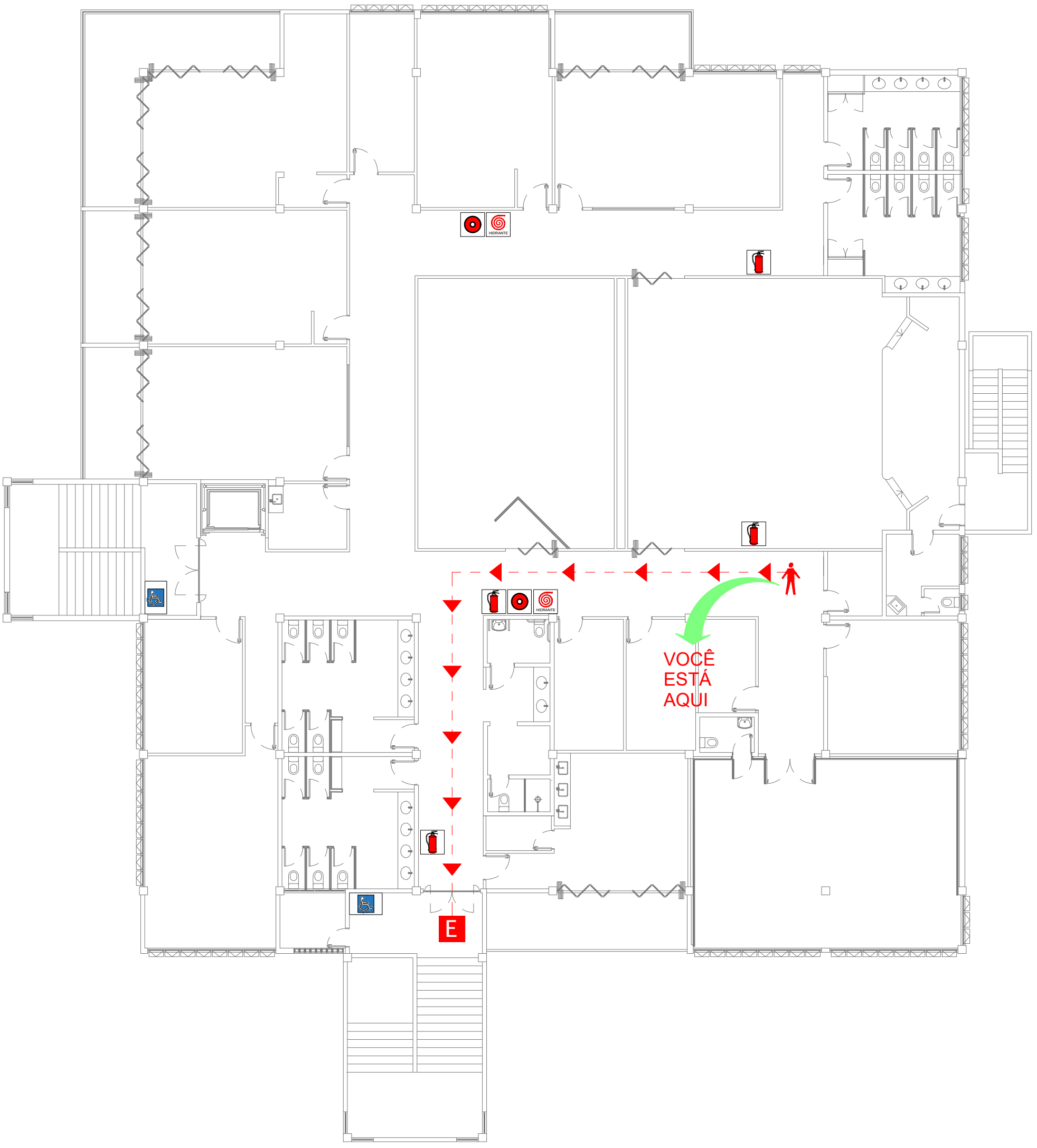


Documento assinado digitalmente
gov.br
MARILUCE RODRIGUES DA SILVA
Data: 17/09/2025 14:41:45-0300
Verifique em https://validar.iti.gov.br

## SIMBOLOGIA

| | | | |
|---|---|---|---|
| E | ESCADA DE EMERGÊNCIA | | VOCÊ ESTÁ AQUI |
| | EXTINTOR DE INCÊNDIO | | CAMINHO A SER PERCORRIDO ATÉ A SAÍDA DA EDIFICAÇÃO |
| | ACIONADOR DO ALARME DE INCÊNDIO | HIDRANTE | HIDRANTE DE INCÊNDIO |
| | SAÍDA DA EDIFICAÇÃO | | LOCAL SEGURO PARA PESSOAS COM MOBILIDADE REDUZIDA |

## INSTRUÇÕES DE SEGURANÇA

**EM CASO DE INCÊNDIO:**

- EVACUE A EDIFICAÇÃO IMEDIATAMENTE;
- NÃO VOLTE PARA BUSCAR PERTENCES;
- NÃO USE ELEVADORES, APENAS ESCADAS;
- LIGUE PARA O CORPO DE BOMBEIROS (193).

## RESPONSÁVEL TÉCNICO

Assinado de forma digital por LUIS FERNANDO KLAR SERRANO:00005534925
Dados: 2025.07.23 10:56:31 -03'00'

LUIS FERNANDO KLAR SERRANO
Eng. Civil Crea/SC 59257-2

JUNHO/2025

DCALK ENGENHARIA
48 3524-0125 | dcalkengenharia.com.br
Av. Getúlio Vargas, nº 980 - Centro - Araranguá/SC